



# Construction d'une centrale photovoltaïque

79210 PRIN-DEYRANÇON

MAÎTRE D'OUVRAGE : Seur Prindé ADRESSE : 336 Avenue de Paris 79000 Niort Tél : 04.87.64.46.44

MAÎTRE D'ŒUVRE : ZBR Architecture 582 allée de la Sauvagerie - 69009 LYON (tél) 04 78 83 81 87 (fax) 04 78 83 84 82 agence.lyon@zbr.fr

N° Document : PC  
N° Dossier : 22 056  
Phase : PC  
Date : 01  
Date de mise à jour : 13 / 09 / 2022  
Échelle : 1/400e



Remarques : (Non défini)

## DOSSIER DE DEMANDE DE PERMIS DE CONSTRUIRE

Indice	Date	Dessinateur	Objet de la modification
0	08/10/2021	sh	Plan original

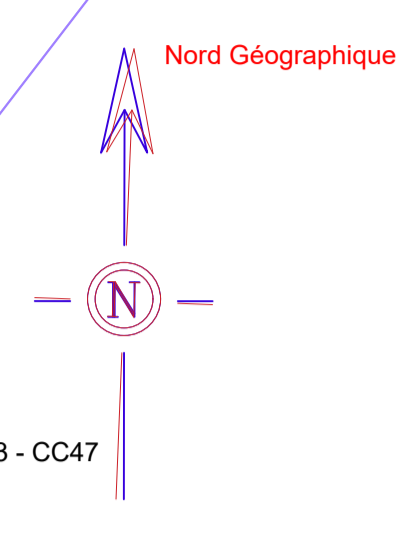
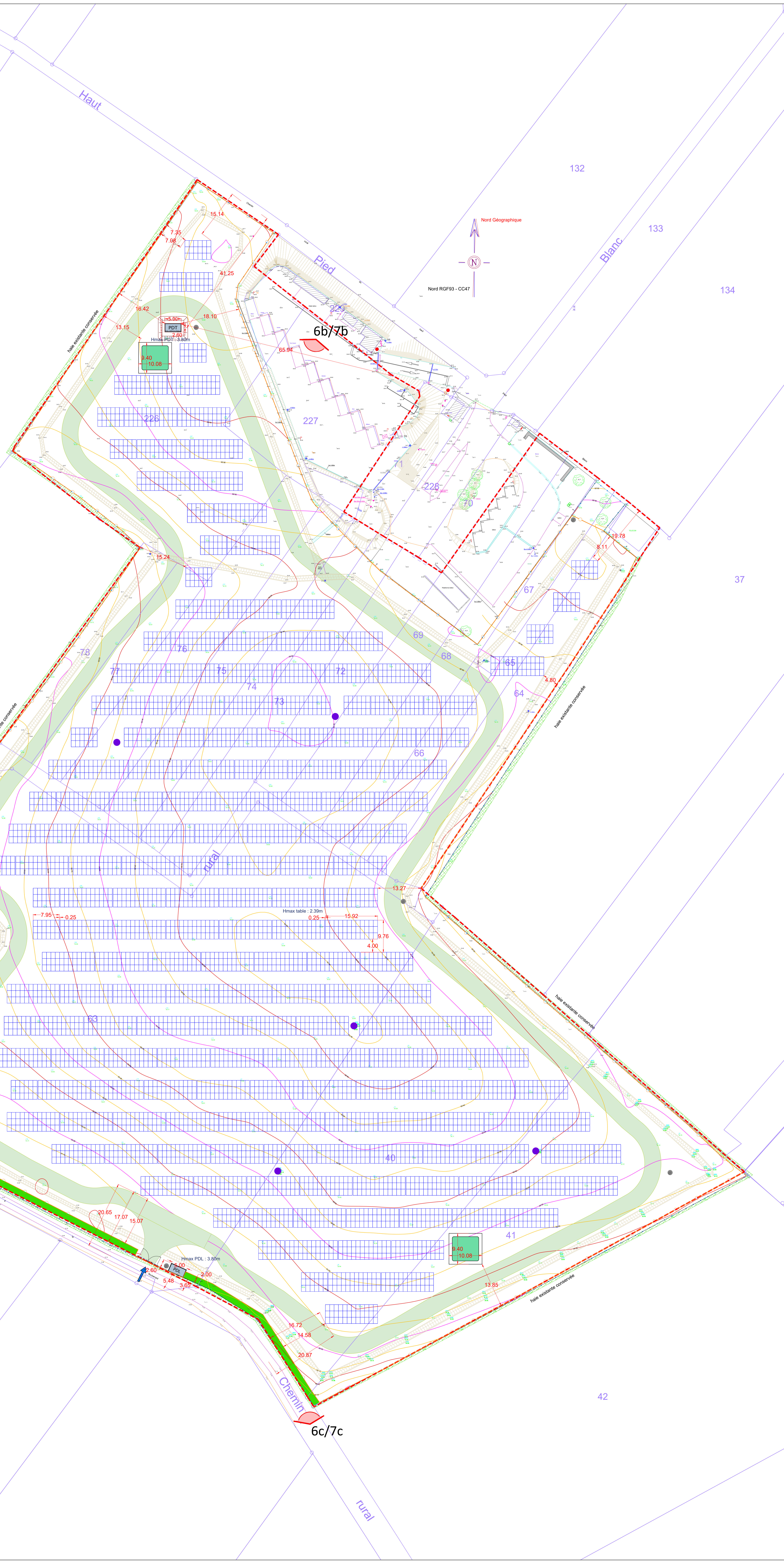

6a/7a

6b/7b

6c/7c

### Légende :

- Clôture
- Portail
- Piste de circulation légère
- Citerne 60m³
- Local maintenance
- Poste de livraison
- Limite cadastrale
- Limite de propriété
- Tables photovoltaïques sur longrines
- Poste de transformation
- Caméra dôme motorisée
- Accès au site
- Végétation conservée
- puit d'évent
- Fossé/Noue existant
- Point de vue
- Haie à créer